



#309228857



LES NOUVELLES FRONTIERES DE LA TELEMEDECINE MARITIME



Parsys Télémédecine

- PME Française (35 salariés, CA : 5M€ en forte croissance)
- Fabricant de dispositifs médicaux et éditeur de logiciels



Naissance en 2010 liée au maritime

- Premier client historique : SSGM
- ECG Télécardia adopté par nombreux armateurs
- Station de télémédecine développée pour le maritime en association avec MARLINK



LA TELEMEDECINE MARITIME EN CHIFFRES

Une part significative de notre activité

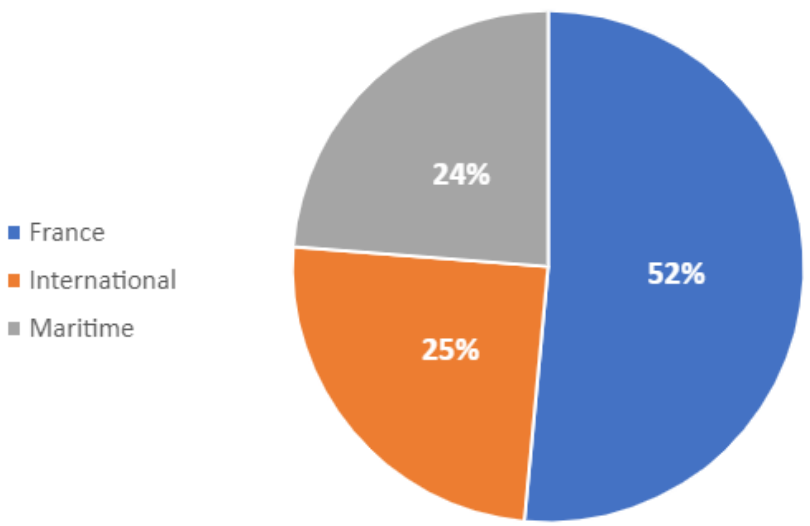

Un parc croissant

- 280 Télécordia, 350 stations sur les navires civils et plusieurs dizaines (confidentiel) sur la FAN
- De nombreux projets en cours
- France; Espagne; Norvège; USA ...



Des volumes de téléconsultations conséquents

7. 000 sessions depuis 2018 avec 4 TMAS

LA PLATEFORME DE TÉLÉMÉDECINE MARITIME, DEVELOPPEE AVEC MARLINK



LA STATION DE TELEMEDECINE: UN EXAMEN DISTANT AVEC DES INSTRUMENTS MEDICAUX ULTRA-ERGONOMIQUES



ETAT DU COEUR

- Electrocardiographe breveté PARSYS
- Usage simplissime



ETAT DES POUMONS

- Calcul de la saturation en oxygène dans le sang (SPO2)



VISIOCONFERENCE

- par WEBCAM



ETAT DES ARTERES

- Pression artérielle



NOMBREUSES OPTIONS

- Stéthoscope
- Thermomètre
- Dermatoscope, Otoscope...
- Echographe

ECG TELECARDIA

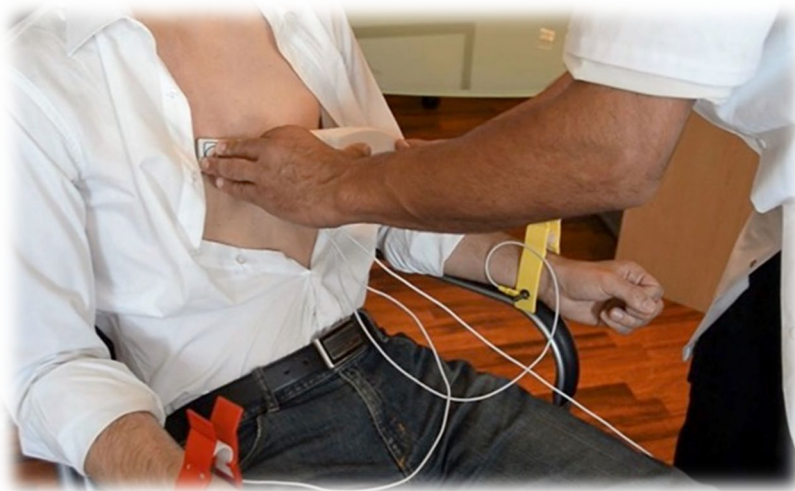
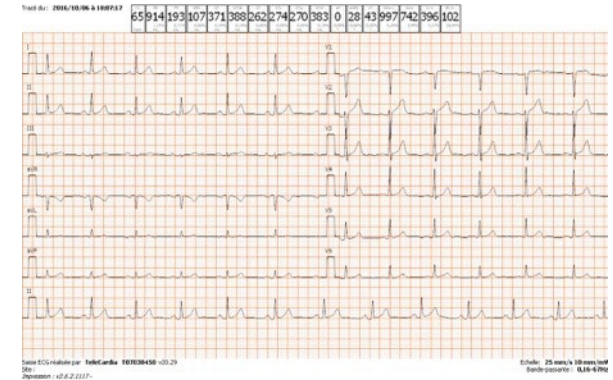

- Technologie exclusive
- Conçue pour les non-professionnels
- ECG 12 pistes simultanées
- Pas de consommables
- Saisie en 15 secondes
- Bluetooth

LA CONSULTATION CONTINUE PENDANT LA PRISE DE CONSTANTES VITALES

Patient
Jean Dupont

20/06/2017 17:41

Tutoriels Support EN FR

Symptômes

Dispositifs médicaux

Photo / Vidéo

Tests biologiques

Consultation vidéo

Fin de consultation

Annuler la consultation

PAM 86 mmHg

Pouls 58 bpm

Systolique 118 mmHg

Diastolique 75 mmHg

Tension artérielle

Pouls 69 bpm

SPO2 97 %

Oxymétrie

FC 59 bpm

RR 1000 ms

PR 188 ms

QRS 90 ms

QT 327 ms

ECG (Télécardia)

38.0 °C

Température

110 mg/dl

Glycémie

CVF 302 cl

VEM1 289 cl

VEM1p 95,7 %

DEP 522 cl/sec

D2575 390 cl/sec

Spirométrie

LE MEDECIN DISTANT A UN ACCES IMMÉDIAT AUX DONNEES SUR LE CLOUD

Parsys Cloud Demo CONSULTATIONS PATIENTS AGENDA RAPPORTS VISIOCONFÉRENCE Rm

+ CRÉER Rechercher Brouillon Clos Diagnostiqué

Date	Type	Origine	Nom	Examens	Statut
6 juil. 2021 à 15:04:44	Consultation	Station Démo	Dupont Robert		Créé
5 juil. 2021 à 17:14:49	Consultation	Station Démo	Dupont Robert		Créé
7 juin 2021 à 15:50:33	Consultation	joystation	Forcioli Alix		Créé
7 juin 2021 à 15:44:10	Consultation	joystation	Test Test		Créé
25 mai 2021 à 18:56:58	Aide médicale urgente	EHPAD Parsys / Joffrey Guillier (IDE)	test test		Créé
25 mai 2021 à 18:22:47	Consultation	Station Démo	DUPONT JEAN		Diagnostiqué
20 mai 2021 à 09:26:23	Aide médicale urgente	EHPAD Parsys / Joffrey Guillier (IDE)	Guillier Joffrey		Créé
19 mai 2021 à 16:05:47	Consultation	Station Démo			Créé
14 mai 2021 à 18:23:44	Aide médicale urgente	Dr Patch			Créé
14 mai 2021 à 17:38:13	Aide médicale urgente	Dr Patch			Diagnostiqué
14 mai 2021 à 17:27:47	Aide médicale urgente	Dr Patch	test		Créé
14 mai 2021 à 17:26:45	Aide médicale urgente	Dr Patch	test		Créé
14 mai 2021 à 17:20:59	Aide médicale urgente	Dr Patch	test		Créé
14 mai 2021 à 14:42:59	Aide médicale urgente	Dr Patch	test		Créé
11 mai 2021 à 11:51:16	Consultation	STATION ANNOT-ENTREVAUX	Dupont Robert		Diagnostiqué

^ Conversations

- Joffrey Guillier
- joystation
- Dr Patch
- STATION ANNOT-ENTR...
- STATION ANNOT-ENTR...

^ Utilisateurs

Vous êtes le seul utilisateur connecté.

OPTIMISER L'EXISTANT : DES USAGES ENCORE TROP HÉTÉROGÈNES ET UNE UTILISATION TROP FAIBLE DE LA VIDEOCONSULTATION

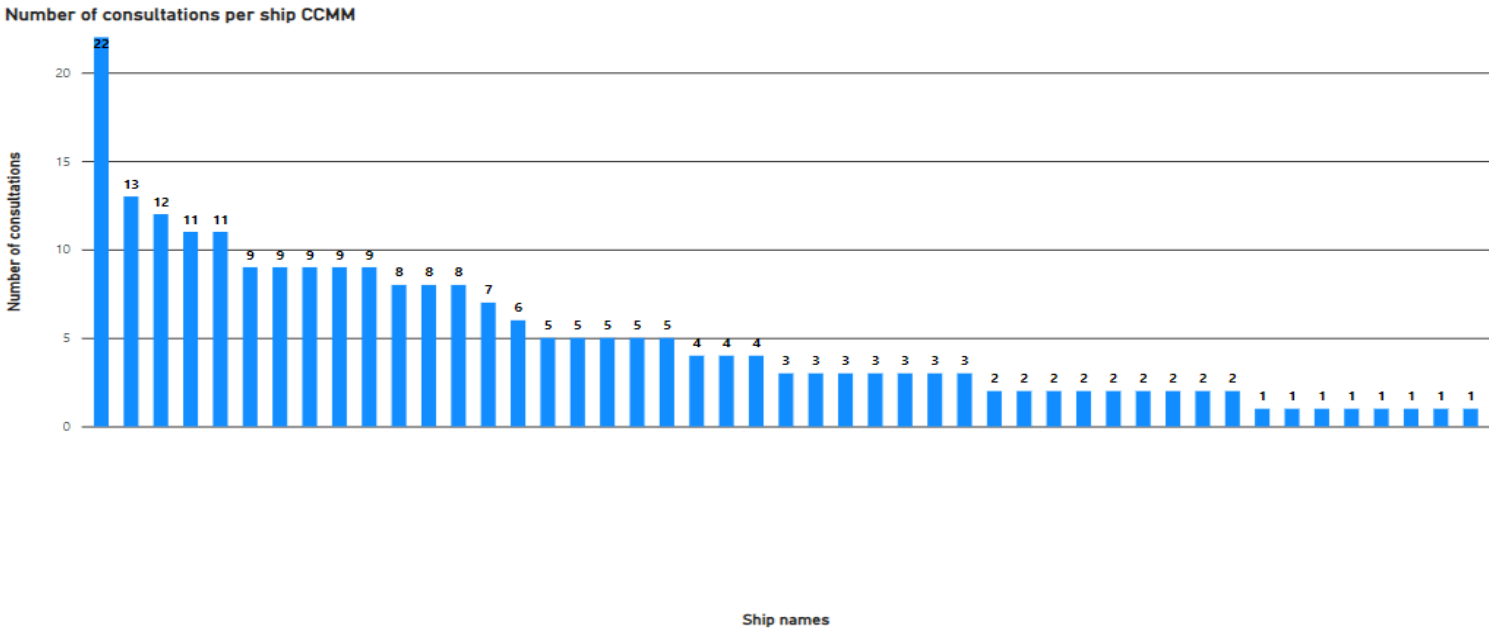

PART DES VIDEOCONFERENCES DANS LES TELECONSULTATIONS TMAS : 40 %

ACCROITRE L'USAGE DE CERTAINS DISPOSITIFS (STETHOSCOPE EN MODE ASYNCHRONE, ...)

11/10/2023 14:35 100% Support EN FR ES IT toto

Patient Anonyme

Expert

Observations

Mode test/démo

Dispositifs médicaux

Photo / Vidéo

Stéthoscope

Tests biologiques

Documents

Consultation vidéo

Cardiaque

Pulmonaire

Digestif

Notes

Volume

Gain / Amplification

Filtre (cardiaque)

Réduction de bruit

Saturation

Annuler la consultation

Prévisualisation

EXPLORER DE NOUVEAUX USAGES

Utiliser l'infrastructure de télémédecine pour la médecine d'aptitude

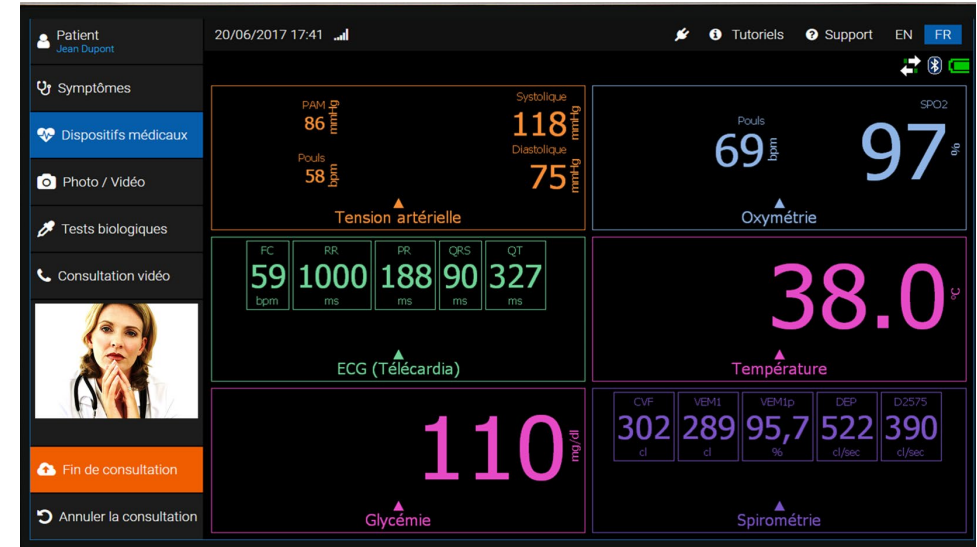

Des données facilement interfaçables avec les dossiers de médecine d'Entreprise

- Modules FHIR
- Nombreuses interfaces existantes avec les dossiers patients de médecine d'entreprise

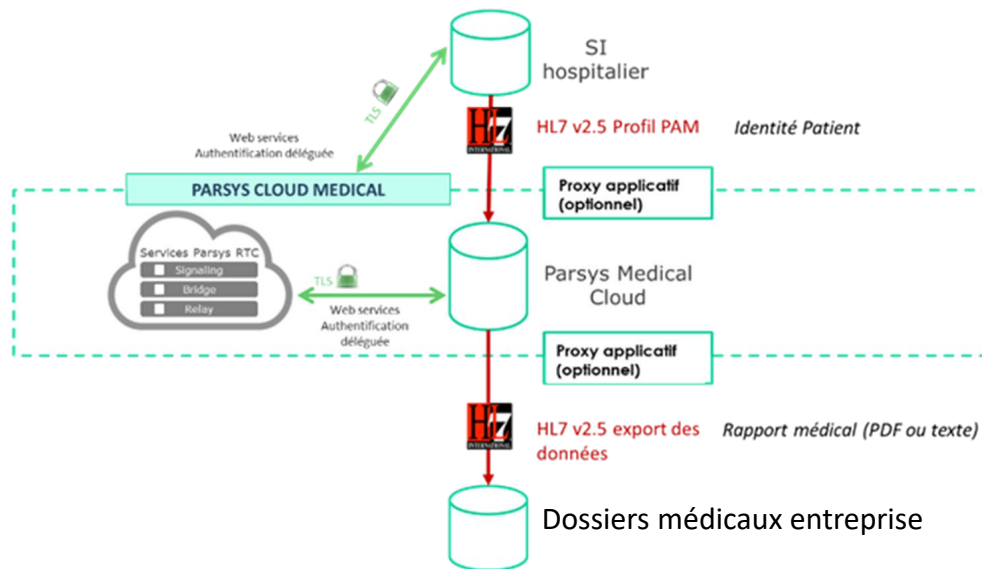

DES EXAMENS MEDICAUX NOUVEAUX

Dermatoscopes, Caméras dentaires : oui

Echographe : oui si formation terrain possible

- infirmiers à bord de la FAN : utile
- Porte-conteneurs : formation compliquée

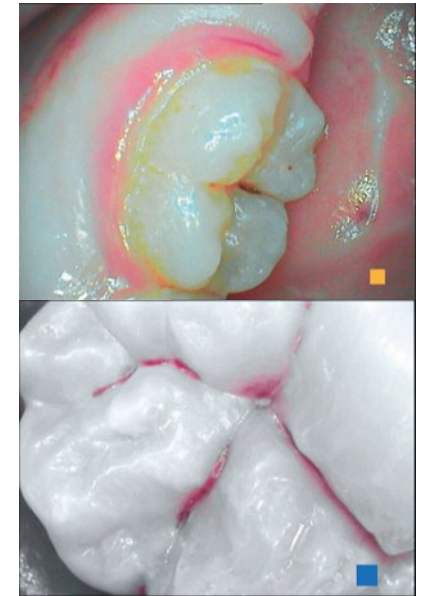

L'IA : oui, avec prudence

- Questionnaires pré-diagnostiques pour qualifier le degré d'urgence (code couleur)
- Aide à la rédaction de rapports médicaux
- Aide au diagnostic pour les médecins du CCMM